

**MEDIA DAN PENCERDASAN UMMAT
DI TENGAH KEMISKINAN
DAN KESENJANGAN SOSIAL
YANG MENGANGA**

Said Tuhuleley
2014

Bagian Pertama

POTRET LEMBAGA DAKWAH KITA



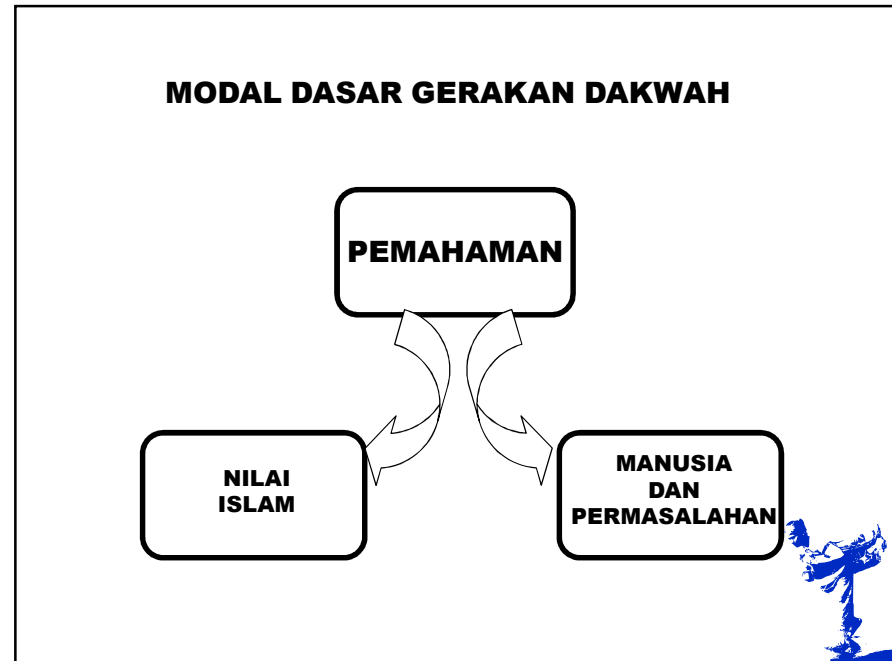
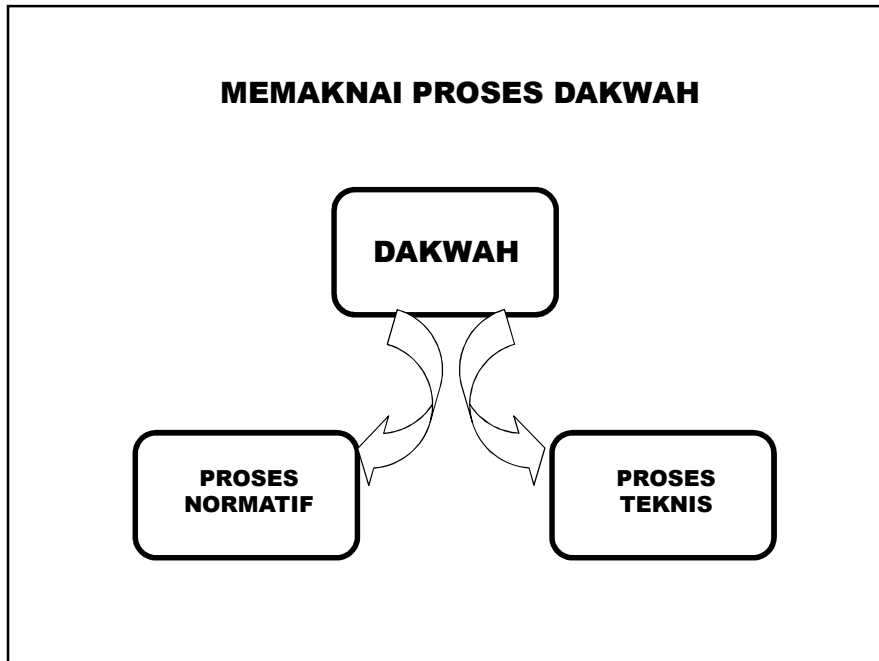

REALITAS LEMBAGA DAKWAH

- 1** Terbatasnya sistem dokumentasi dan informasi, yang diakibatkan oleh ketiadaan tradisi penelitian pada pusat/lembaga da'wah. Keterbatasan ini menyebabkan banyak juga lembaga dakwah yang belum sepenuhnya memahami pokok persoalan yang dihadapi masyarakat kita dewasa ini.
- 2** Model pendekatan dan metode da'wah yang sering kurang tepat dan jauh dari kemungkinan 'pemecahan masalah', yang pada gilirannya justru menimbulkan permasalahan di kalangan ummat.
- 3** Media yang terbatas serta kurang mampu lagi 'berpacu dengan zaman'.
- 4** Kualitas da'i/muballigh yang kadang-kadang kurang sepadan dengan tugas yang harus diemban.

Bagian Kedua

GAMBARAN PERMASALAHAN



John Naisbit (Global Paradoks, 1994):

“Sejak tahun 1876, ketika Alexander Graham Bell mengatakan kepada Watson, “datanglah ke sini, saya menunggumu”, yang memperlihatkan bahwa suara manusia dapat mengalahkan jarak, teknologi telah mendorong kita dalam suatu evolusi dari abad industri ke abad informasi. Bell dan asistennya yang kebingungan mungkin tidak pernah membayangkan dapat menjadi apakah telepon itu nantinya –sesuatu yang mengagumkan dari teknologi transmisi informasi dalam bentuk apa pun dengan kecepatan kilat ke mana saja di dunia—“.

Pertanyaan Ikutan dari Kemajuan Teknologi:

- 1** Siapa penikmat kemajuan ini?
- 2** Siapa yang dapat dengan mudah memanfaatkan “kemewahan” teknologi komunikasi dan informasi awal abad XXI ini?
- 3** Apakah seluruh lapisan masyarakat dapat memanfaatkan kemewahan itu?

Implikasi dan Kemajuan:

- 1** Melahirkan peluang bagi hubungan antarmanusia yang lebih luas dan merdeka.
- 2** Menyempitkan kesempatan bagi mereka yang tidak mampu memiliki prasarana komunikasi dan informasi canggih untuk berkiprah lebih jauh.

Dua Kelompok Sosial:

- 1 Kelompok masyarakat yang memiliki dan memanfaatkan prasarana komunikasi dan informasi canggih dan dengan begitu mempunyai akses ke pusat-pusat informasi.
- 2 Kelompok masyarakat yang tidak mampu memiliki prasarana komunikasi dan informasi canggih dan dengan begitu tetap terpuruk dalam ketidakberdayaannya.

Perkembangan Penduduk Miskin dan Gini Ratio, 2005 - 2013

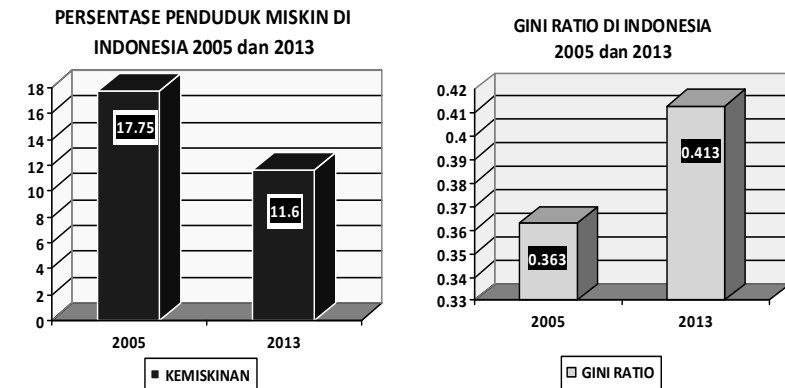

ANGKA PARTISIPASI SEKOLAH 2003 dan 2013
(dalam %)

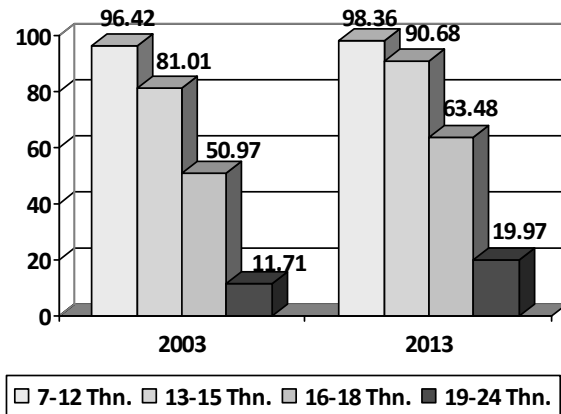

Bagian Ketiga

MEMBANGUN KETAHANAN BUDAYA



TEORI RADIASI BUDAYA, ARNOLD TOYNBEE

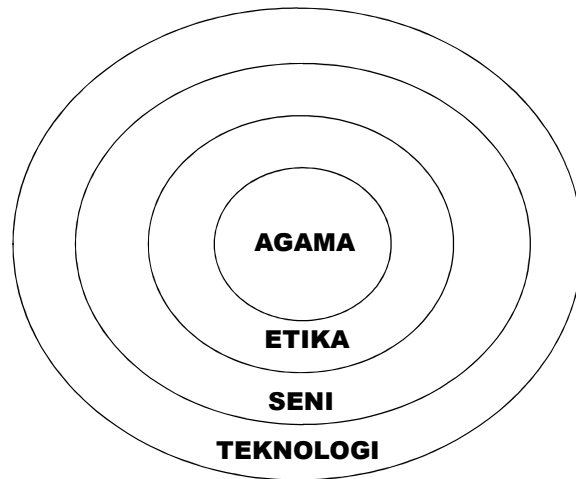

ARAH PEDAGOGIK TRANSFORMATIF

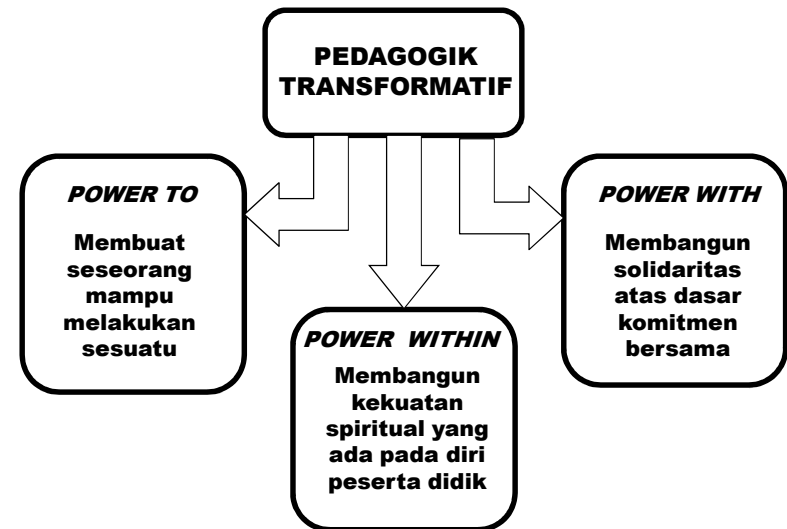

Bagian Keempat

AGENDA KE DEPAN



AGENDA LEMBAGA DAKWAH KE DEPAN

Pertama, salah satu arah dakwah ke depan adalah membangun ketahanan budaya menghadapi kemajuan yang spektakuler dari teknologi komunikasi dan informasi.

Kedua, dalam rangka pencerdasan ummat, gagasan pedagogik transformatif menjadi menarik untuk dikembangkan.

Ketiga, untuk kedua hal di atas, pengatasan masalah kemiskinan dan mempersempit jurang kesenjangan sosial perlu menjadi prioritas.



QUR-AN SURAT ALI IMRAN AYAT 159

فَإِذَا عَزَمْتَ فَتَوَكَّلْ عَلَى اللَّهِ
..... إِنَّ اللَّهَ يُحِبُّ الْمُتَوَكِّلِينَ

Kemudian apabila kamu telah membulatkan tekad,
maka bertawakallah kepada Allah.
Sesungguhnya Allah menyukai
orang-orang yang bertawakal kepada-Nya.

arab3.com



THE END
THE END
THE END
THE END